

TURING - Elévation Nord-Ouest

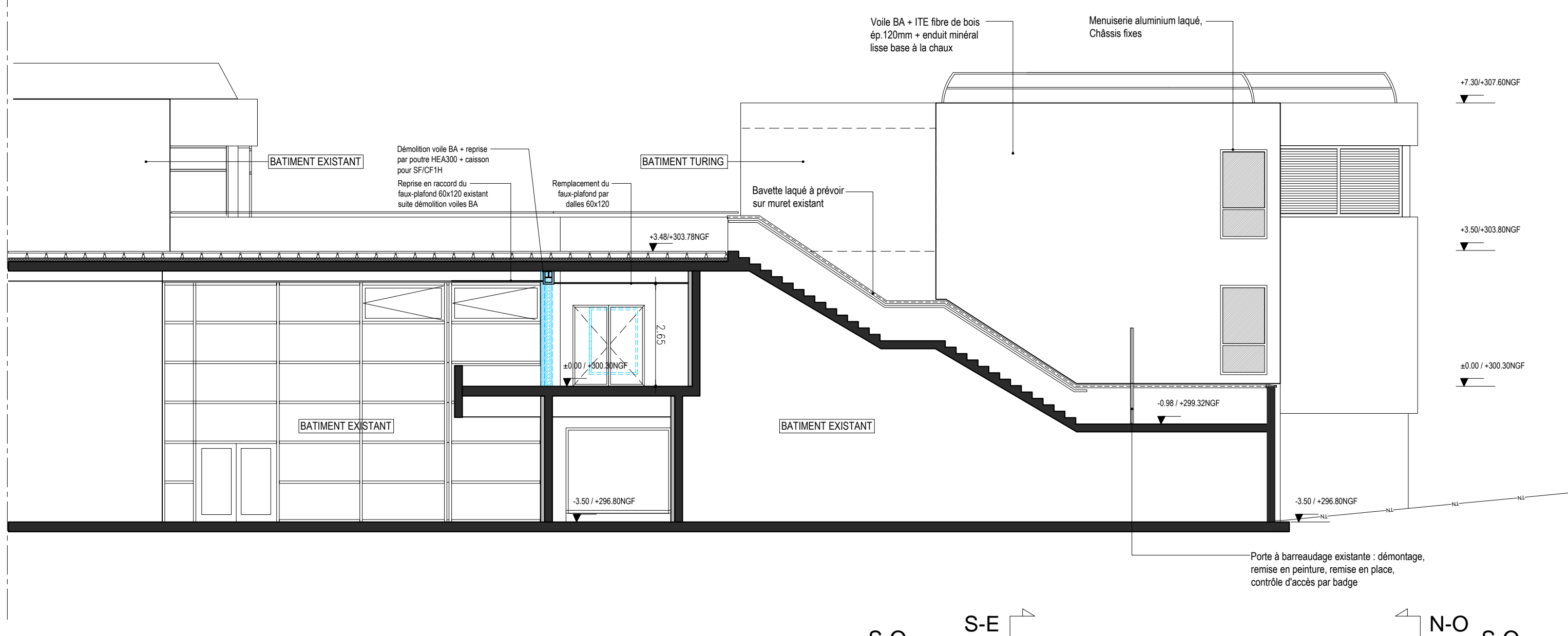

TURING - Elévation Sud-Est

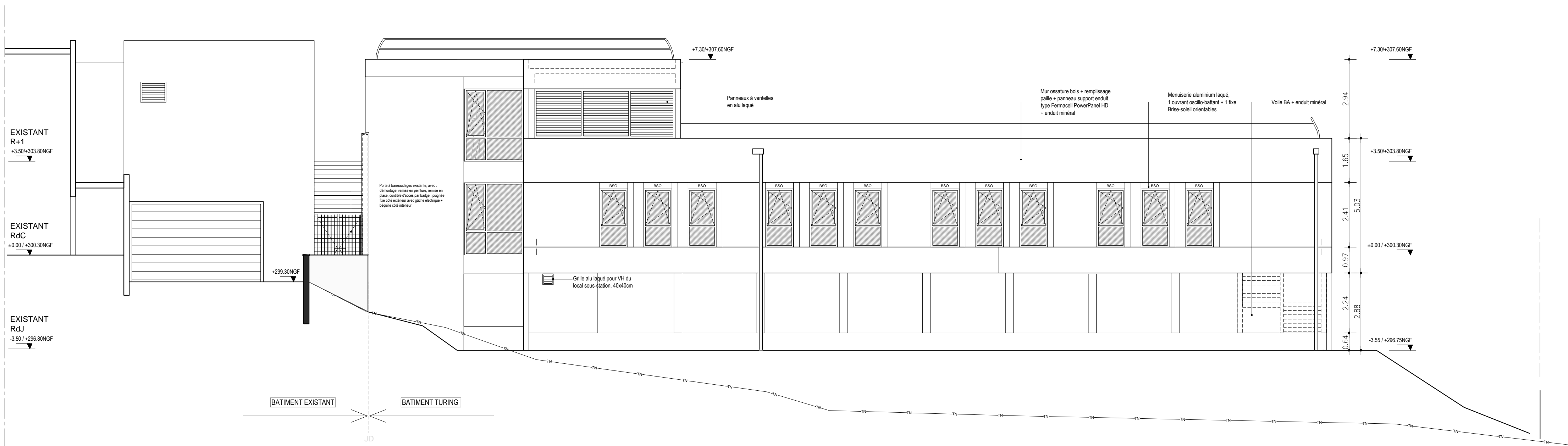
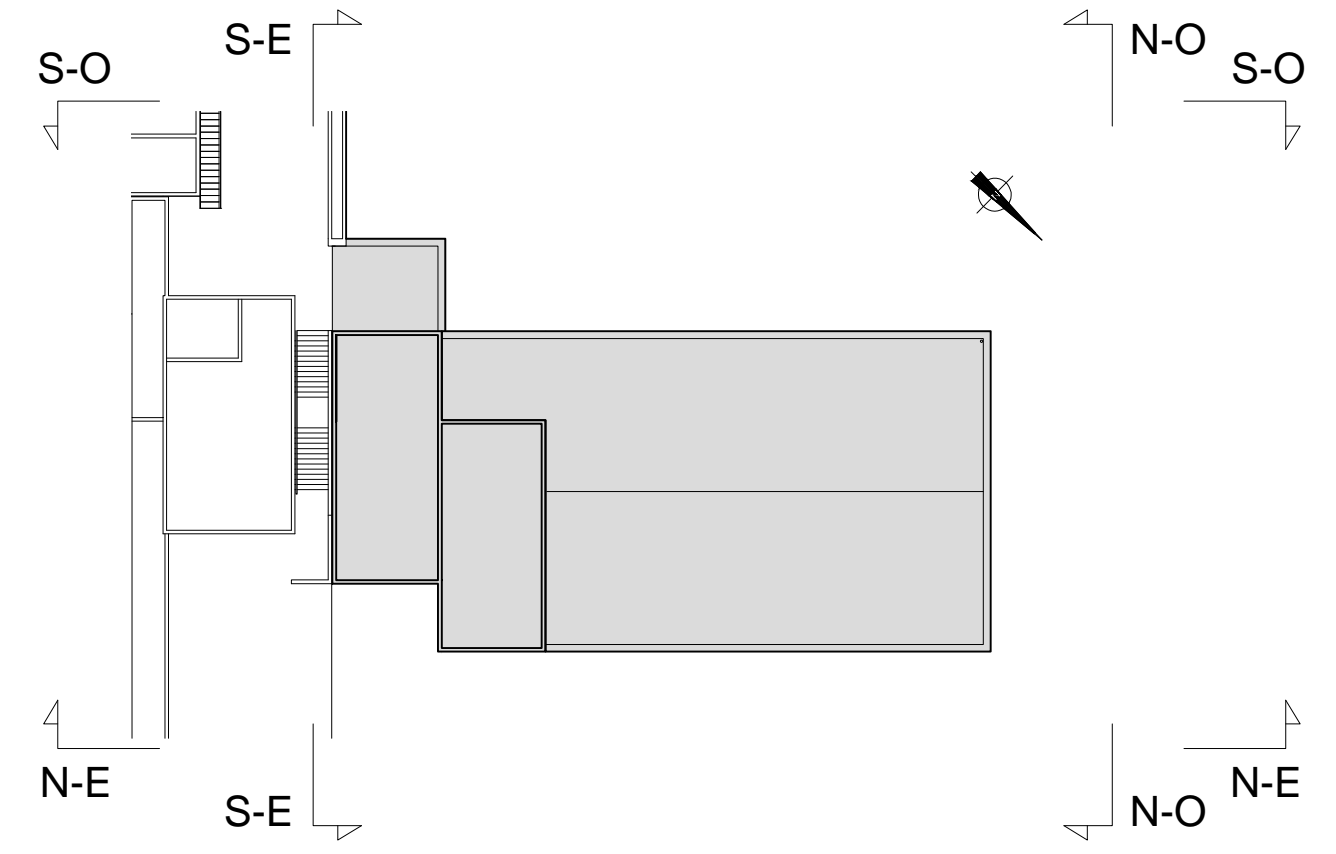

TURING - Elévation Nord-Est

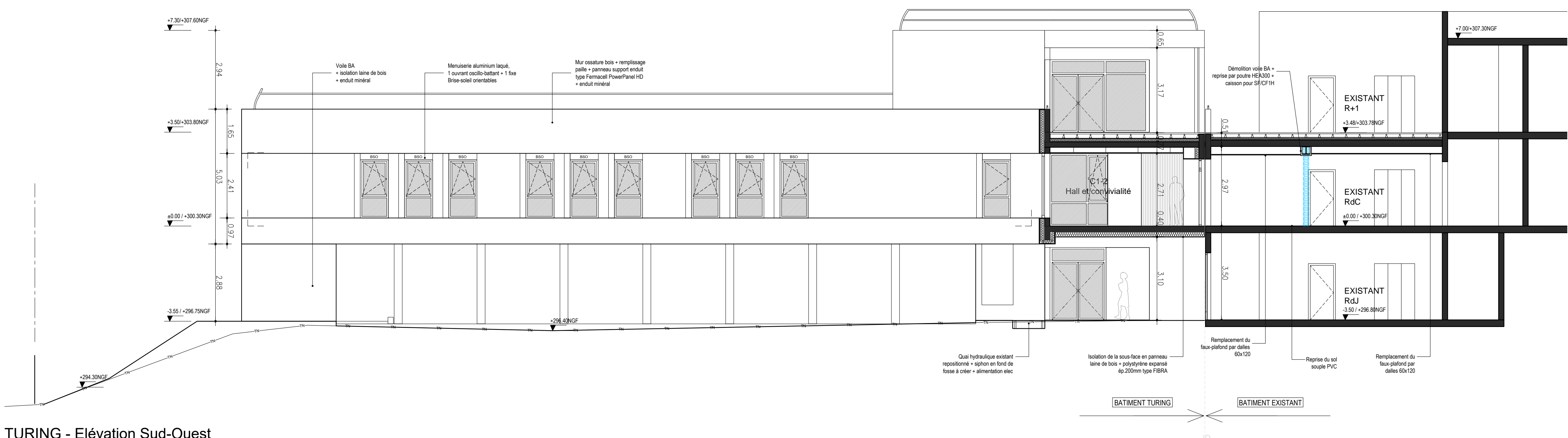

TURING - Elévation Sud-Ouest

AFFAIRE :  
**Réhabilitation et extension de locaux**  
**SUPMICROTECH - BESANCON**

MAITRE D'OUVRAGE  
**SUPMICROTECH**  
**BESANCON**  
26 rue de l'Epitaphe  
25000 BESANCON  
Tel : 03 81 40 27 00



PHASE :  
**Projet / Consultation**

PRO/DCE

NOM DU DOCUMENT  
**TURING - Elévations**

NUMERO  
**PJT 2\_20**

DATE : **Juillet 2025** ECHELLE : **1/100**

ARCHITECTE : <b>B_CUBE</b> SARL d'architecture 65 rue Hénou 69004 Lyon tel: 04 78 39 30 04	ECONOMISTE : <b>B27</b> 2, rue René Char 21000 Dijon tel : 03 80 53 95 95
BET STRUCTURE : <b>B27</b> 2, rue René Char 21000 Dijon tel : 03 80 53 95 95	BET FLUIDES : <b>B27</b> 2, rue René Char 21000 Dijon tel : 03 80 53 95 95
BET ACOUSTIQUE : <b>Allegro Acoustique</b> Rue Colonel Quantin 21000 Dijon tel : 06 95 24 75 12	
COORDINATEUR SPS : <b>APAVE</b> 2 Chemin de Palente 25000 BESANCON tel: 03 81 80 44 30	BUREAU DE CONTROLE : <b>APAVE</b> 2 Chemin de Palente 25000 BESANCON tel. 03 81 80 44 30